



NIÑOS EN ACOGIMIENTO 2020-2021. A PROPÓSITO DE UN CASO

Sara Martínez García. Residente Medicina de Familia y Comunitaria. Josefa Plaza Almeida. Pediatra Atención Primaria. Lucía de las Heras Gómez Residente de Pediatría. Reyes Atiénzar Gallego. Residente de Pediatría. Antonina Bondarenko. Enfermera de pediatría de Atención primaria.

INTRODUCCIÓN

- Existe un desconocimiento de los profesionales sanitarios acerca del manejo de las necesidades y problemas de salud de la población infantil en acogida.
- El objetivo de este trabajo es dar visibilidad al derecho a una asistencia sanitaria de calidad para estos niños que se encuentran en acogida.

METODOLOGÍA

- Caso clínico y estudio observacional transversal de los nuevos pacientes en acogimiento desde 1/1/2020 hasta 31/10/2021, en una consulta de pediatría de Atención Primaria. Resaltar que dentro del cupo se engloba el centro de menores "Arco Iris", así como diversos pisos tutelados.

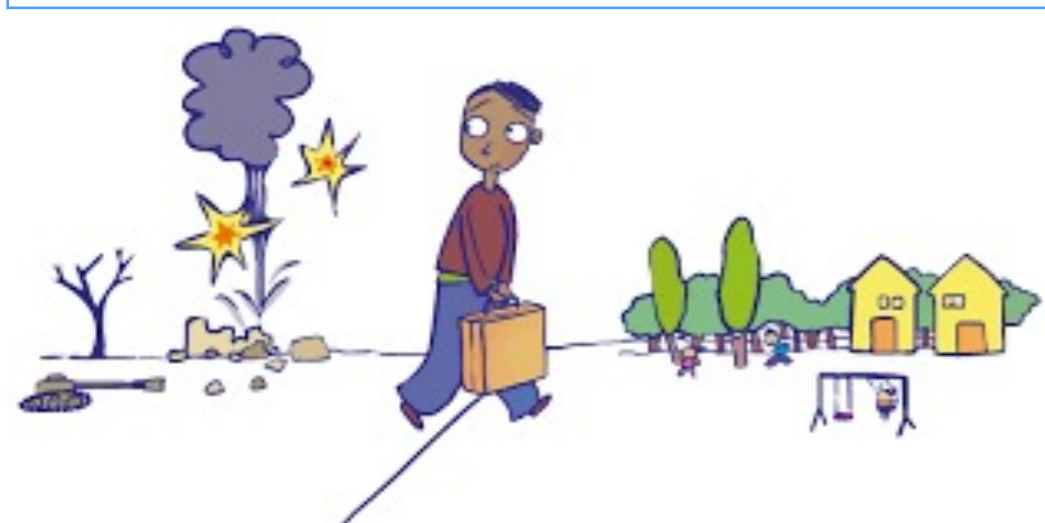

RESULTADOS Y DISCUSIÓN

CASO CLÍNICO

Niña de 12 años, natural de Rumanía, en España desde los 6 años, cuyo primer contacto con nuestro centro se produce debido a la necesidad de solicitar PCR de COVID19 para ingreso en un centro de menores. A nivel sanitario, revisamos su historia y vimos que no había información sobre vacunación o antecedentes personales. En las visitas recogidas en el programa informático destacaba que siempre acudía a urgencias del centro de salud o incluso la madre llamaba al 112. Había sido valorada previamente en la unidad de salud mental infanto-juvenil (USMIJ). A nivel escolar, la orientadora del colegio y trabajadora social se pusieron en contacto con la pediatra para comprobar el estado de salud de la niña, ya que presentaba grandes periodos de absentismo escolar.

Se llevo a caso una entrevista con la niña, preguntando sobre sus antecedentes, relaciones familiares y escolares. Se llevo a cabo una nueva derivación a USMIJ y al desconocerse el estado vacunación se decidió extraer serologías para comprobar inmunizaciones y completar pauta vacunal.

ESTUDIO

Revisión: total de 21 pacientes nuevos en acogida en el periodo estudiado (22 meses):

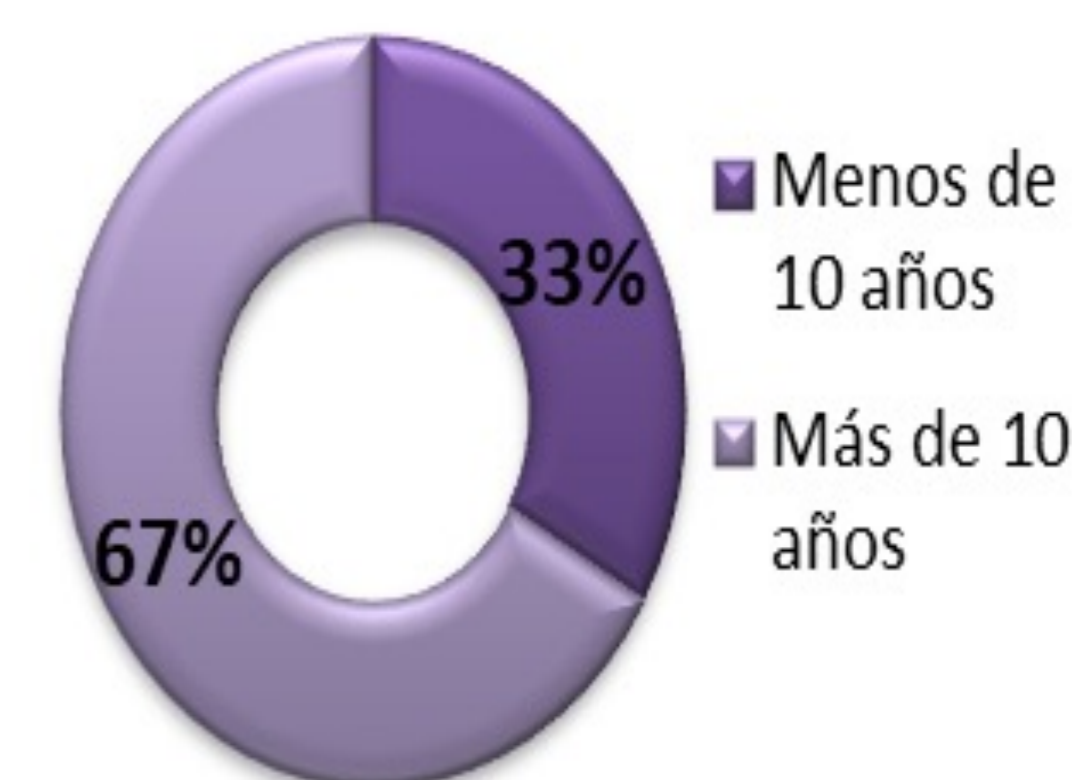
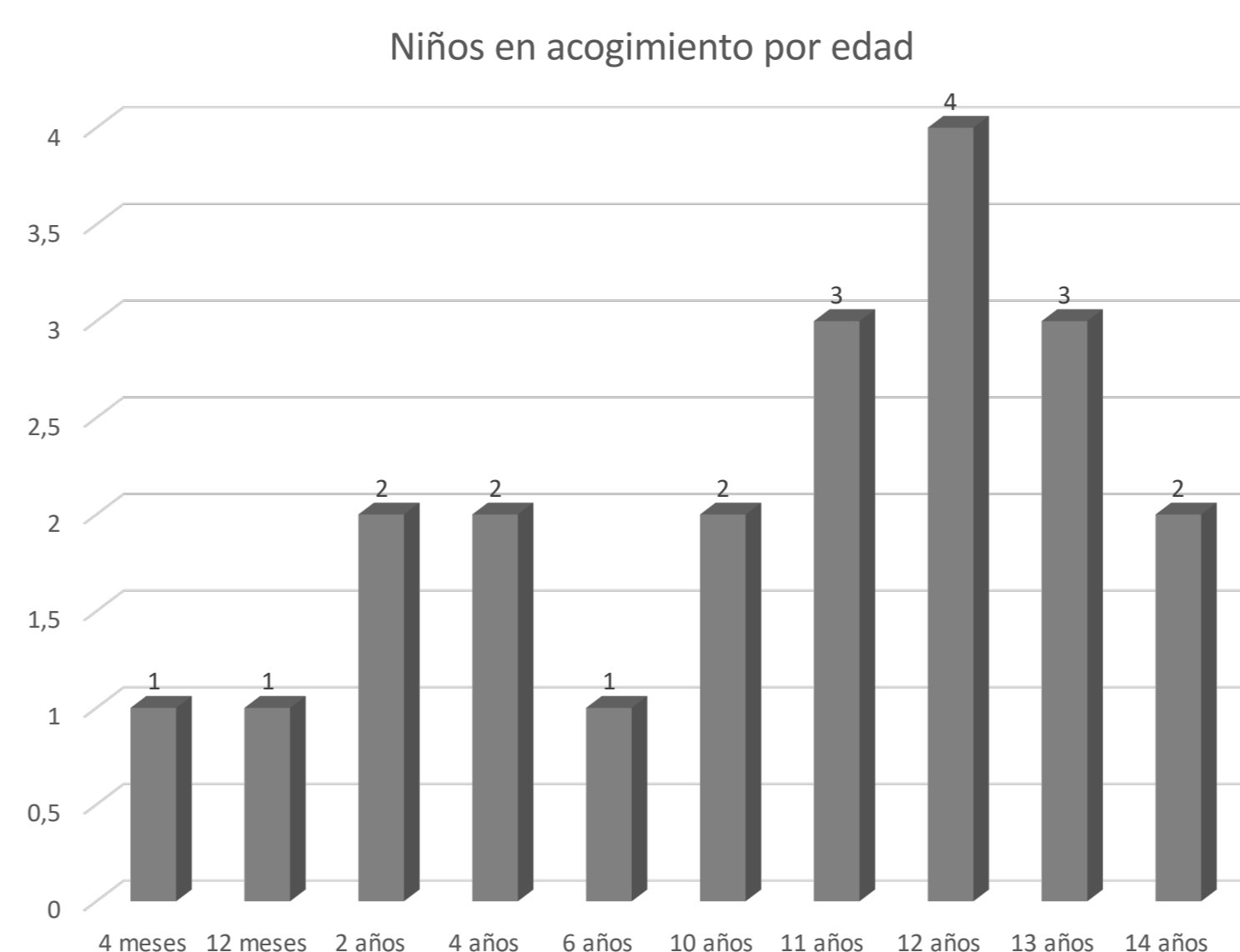
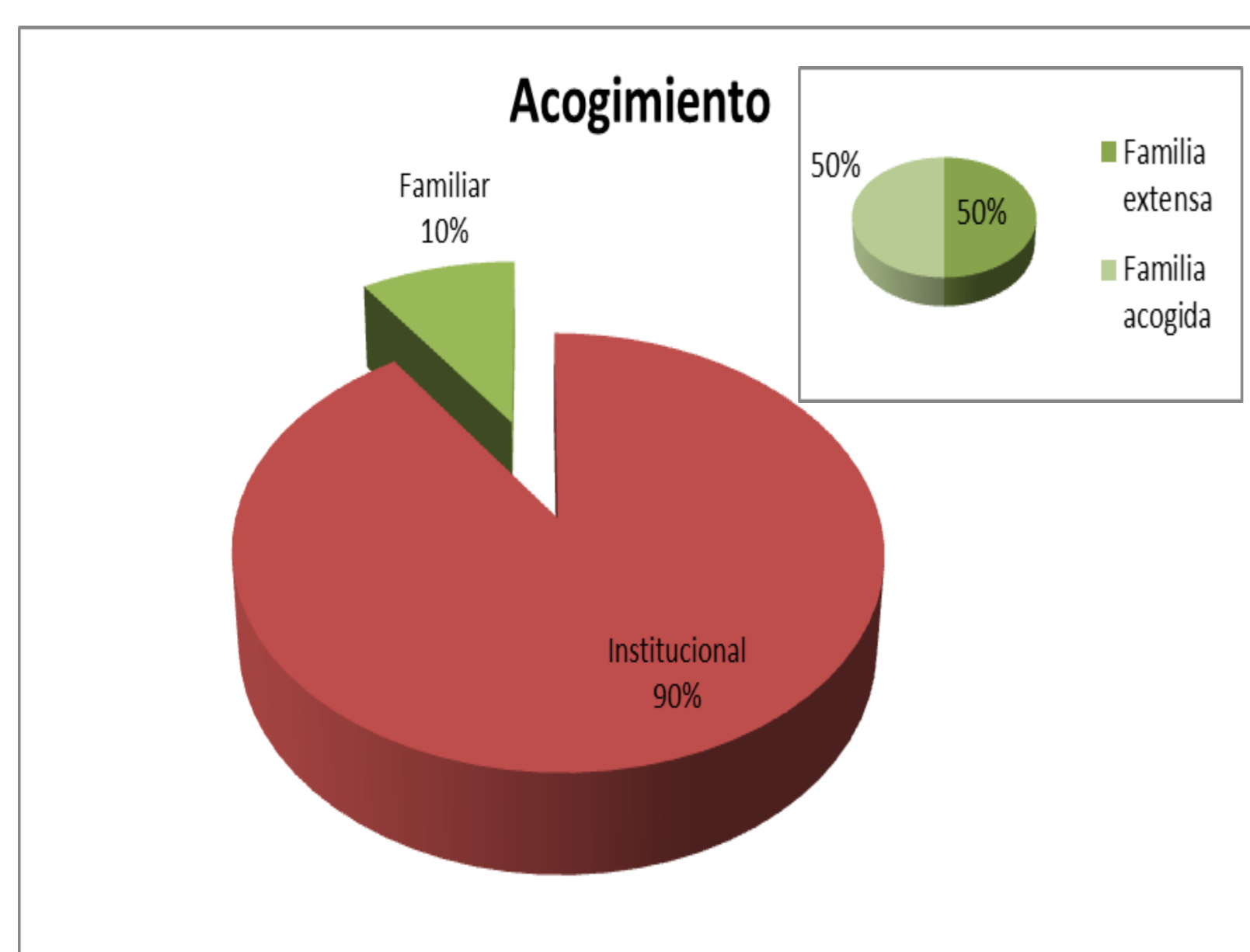

ACOGIMIENTO FAMILIAR Y ADOPCIÓN-GUÍA PARA PROFESIONALES



CONCLUSIONES

Podemos observar que el control de esta niña se vio dificultado por las consultas a servicios de urgencias en lugar de citas programadas con su Pediatra. Gracias a la comunicación con el colegio se pudo corroborar la falta de seguimiento de la paciente. La guía para profesionales sanitarios y acogedores, respaldada por el Ministerio de Sanidad, propone un protocolo de salud para los menores atendidos por el sistema de protección a la infancia.

PROTOCOLO DE ACTUACIÓN

